



ORDINANZA num. 276 del R.O. del 25/06/2024

Referente da citare: lc



Oggetto: S.P. 251 “della Val di Zoldo e Val Cellina”.

Istituzione di senso unico alternato regolato da impianto semaforico dalla progressiva km 152+350 alla progressiva km 153+450, in tratti di lunghezza non superiore a 300 m, in corrispondenza del tratto stradale bivio Rucavà – bivio Colcuc in Comune di Colle Santa Lucia (BL).

IL RESPONSABILE DELLA DIREZIONE OPERATIVA

PREMESSO che la S.P. 251 “della Val di Zoldo e Val Cellina” dal 01/07/2002 è passata in gestione alla Società Veneto Strade S.p.A.;

CONSIDERATO che la Ditta Costruzioni Zaccaria Srl. con sede in Via Ponticello, 154 – 41055 Montese (MO) deve completare le opere di mitigazione del rischio dalla caduta massi, mediante bonifica e consolidamento corticale dei versanti a monte della sede stradale dalla progressiva km 152+350 alla progressiva km 153+450 lungo la S.P. 251 “della Val di Zoldo e Val Cellina” in Comune di Colle Santa Lucia (BL);

VISTA la richiesta della Ditta stessa ricevuta al prot. num. 17769/2024 in data odierna, inerente alla necessità di regolamentare la viabilità mediante istituzione di senso unico alternato regolato da impianto semaforico lungo la S.P. 251 “della Val di Zoldo e Val Cellina” dalla progressiva km 152+350 alla progressiva km 153+450, in tratti di lunghezza non superiore a 300 m, nel tratto tra le località bivio Rucavà - bivio Colcuc in Comune di Colle Santa Lucia (BL);

RITENUTO di accogliere la richiesta al fine di tutelare la pubblica incolumità e nel contempo consentire la sicura e corretta esecuzione dei lavori medesimi;

VISTI il D. Lgs. 285 del 30/04/1992, Codice della Strada, e il relativo Regolamento di esecuzione e di attuazione D.P.R. 495 del 16/12/1992 e loro successive modificazioni ed integrazioni;

ORDINA

che dalle ore 16:00 del giorno 28/06/2024 alle ore 16:00 del giorno 19/07/2024, compresi sabati, domeniche e festivi infrasettimanali, dalla progressiva km 152+350 alla progressiva km 153+450, in tratti di lunghezza non superiore a 300 m, lungo la S.P. 251 “della Val di Zoldo e Val Cellina” in Comune di Colle Santa Lucia (BL), venga istituito un senso unico alternato regolato da impianto semaforico, contemplando una prima limitazione di velocità a 70 km/h e successive limitazioni a 50 km/h e a 30 km/h, nonché il divieto di sorpasso per tutti gli autoveicoli.

VENETO STRADE S.p.A.

Partita I.VA e Registro Imprese n° 03345230274
Capitale sociale € 5.163.200,00 i.v.

Direzione Centrale Mestre - Sede Legale Amministrativa Operativa: Tel. 041/2907711

Via Baseggio, 5 - 30174 MESTRE

FAX 041/2907852 amministrativo - 041/2907752 tecnico



Direzione Operativa di Belluno: Villa Patt - 32036 SEDICO (BL) Tel. 0437/868111 - FAX 437/853283

La segnaletica da apporre dovrà fare riferimento alla Tav. 66 (“Lavori sulla carreggiata con transito a senso unico alternato regolato da impianto semaforico”) del Disciplinare 10/07/2002, che si allega alla presente, da adattare in base a quanto stabilito nella presente Ordinanza.

L’idonea segnaletica stradale, con copia della presente Ordinanza, sarà posta in loco a cura e spese dell’Impresa Costruzioni Zaccaria Srl nel pieno rispetto della vigente normativa e, in particolare, i quanto previsto dagli artt. da 30 a 43 del D.P.R. 495/1992 e successive modificazioni ed integrazioni; la stessa Ditta avrà inoltre l’onere di verificare l’efficienza della segnaletica installata per tutto il periodo di durata dell’Ordinanza.

L’Impresa, al termine dei lavori, dovrà procedere alla sistemazione e pulizia del piano viabile in modo da garantire la sicurezza della circolazione, rendendosene unica responsabile ed esonerando questa Società da eventuali conseguenze anche nei confronti di terzi; dovrà altresì provvedere al ripristino di segnaletica e manufatti stradali eventualmente rimossi o danneggiati durante l’esecuzione dei lavori.

La presente Ordinanza è resa nota mediante pubblicazione all'Albo Pretorio del Comune di **Colle Santa Lucia (BL)** e **Selva di Cadore (BL)**, nonché tramite i mezzi d'informazione locale.

È fatto obbligo a chiunque di osservare e fare rispettare la presente Ordinanza.

Ai sensi dell’art.3 comma 4 della Legge 7 agosto 1990 n.241 e ss.mm.ii., si rende noto che avverso la presente ordinanza può essere presentato ricorso al T.A.R. Veneto entro il termine di 60 gg dalla pubblicazione o comunque dalla piena conoscenza del presente atto da parte dei destinatari ovvero, in alternativa, ricorso straordinario al Capo dello Stato entro 120 giorni decorrenti dal medesimo termine.

PER IL RESPONSABILE
DELLA DIREZIONE OPERATIVA DI BELLUNO

- ing. Alessandro Zago -

- ing. Lorenzo Roldo -



TAVOLA 66

Lavori sulla carreggiata
con transito a senso unico
alternato regolato da
impianto semaforico

NOTA: la sezione disponibile, inferiore a 5,60 m, richiede la segnalazione di senso unico alternato

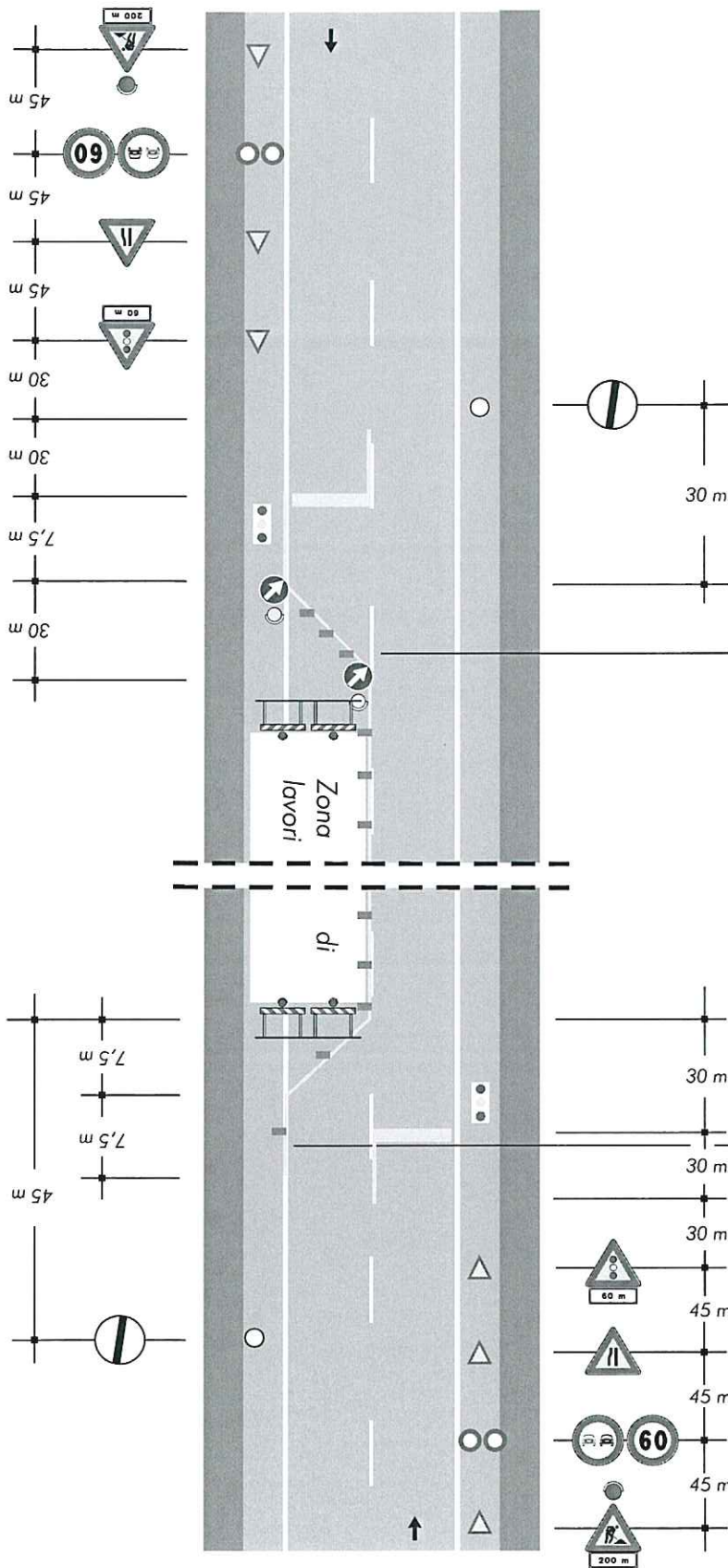

per lavori di durata

- < 2 gg. coni
- > 2 gg. delineatori flessibili

Solo per lavori di durata > 7 gg.

Segnaletica orizzontale temporanea

